

การเลือกตั้ง ส.ส.

ตามรัฐธรรมนูญ 2560
แก้ไขเพิ่มเติม (ฉบับที่ 1)
พุทธศักราช 2564



การแก้ไขเพิ่มเติม รัฐธรรมนูญ 2560



ส.ส. แบบแบ่งเขตเลือกตั้ง

350 คน

ไม่สอดคล้องกับจำนวนประชากร
ในแต่ละเขตเลือกตั้ง

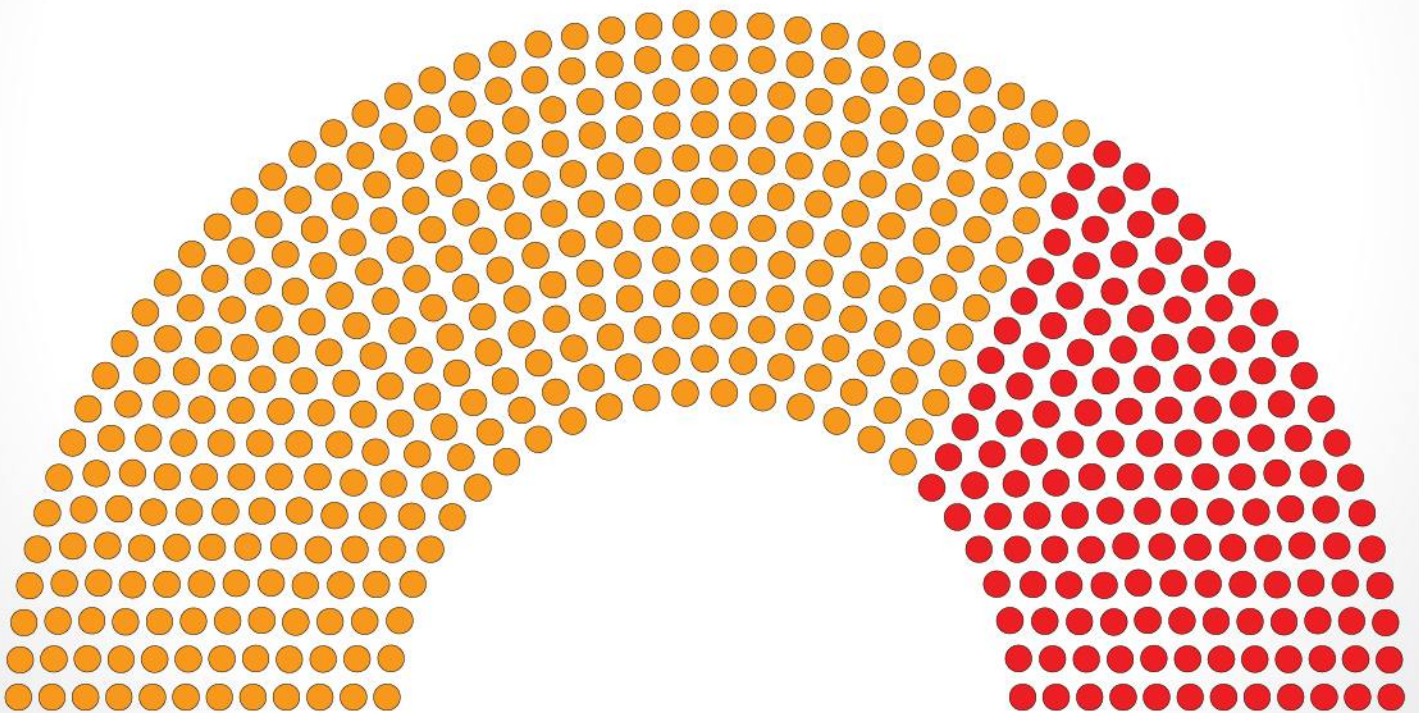

รัฐธรรมนูญ 2560

กำหนดให้มี ส.ส. 500 คน

● แบบแบ่งเขตเลือกตั้ง 350 คน

● แบบบัญชีรายชื่อ 150 คน

หากมี ส.ส. แบบแบ่งเขตเลือกตั้ง 400 คน

จะเป็นประโยชน์ต่อประชาชน
ทำให้มีความใกล้ชิด ดูแลแก้ปัญหา
ได้มีประสิทธิภาพมากยิ่งขึ้น



การคำนวณคะแนน ส.ส. แบบบัญชีรายชื่อ

ต้องมีหลักเกณฑ์ที่ชัดเจน

เป็นธรรมต่อพรรคการเมือง และ

เคารพหนึ่งสิทธิหนึ่งเสียง
ของประชาชน



บัตรเลือกตั้ง 2 ใบ

เพื่อให้ประชาชนเลือก

X ส.ส. แบบแบ่งเขตเลือกตั้ง

X ส.ส. แบบบัญชีรายชื่อ

ของพรรคการเมือง

บัตรเลือกตั้งแบบแบ่งเขต			
1	นาย ก	6	นาย ช
2	นาย ข	7	นาย ฉ
3	นาย ค	8	
4	นาย ง	9	
5	นาย จ	10	

บัตรเลือกตั้งแบบบัญชีรายชื่อ		
1	ก	พรรค ก
2	ข	พรรค ข
3	ค	พรรค ค
4	ง	พรรค ง
5	จ	พรรค จ

ทำให้ประชาชนได้ใช้สิทธิเลือกตั้ง
ที่สอดคล้องกับความเป็นจริงมากขึ้น



ที่ประชุมรัฐสภาพิจารณา
ให้ความเห็นชอบร่างรัฐธรรมนูญ 2560
แก้ไขเพิ่มเติม (ฉบับที่ 1) พ.ศ. 2564
และมีผลบังคับใช้

7 พฤศจิกายน 2564
เป็นต้นไป



สาระสำคัญ

ของรัฐธรรมนูญ 2560

แก้ไขเพิ่มเติม

(ฉบับที่ 1) 2564

มาตรา 3



สภาผู้แทนราษฎร ประกอบด้วย
ส.ส. 500 คน มาจากการเลือกตั้ง

- แบบแบ่งเขตเลือกตั้ง 400 คน

- แบบบัญชีรายชื่อ 100 คน

การเลือกตั้ง ส.ส.

ใช้วิธีออกเสียงลงคะแนน

โดยตรงและลับ

โดยใช้บัตรเลือกตั้ง ส.ส. แบบละ 1 ใบ



ขั้นตอนที่ 1

ใช้จำนวนราษฎรทั้งประเทศ

ในปีสุดท้าย ก่อนปีเลือกตั้ง

เฉลี่ยด้วยจำนวน ส.ส. 400 คน

จำนวนที่ได้รับเป็น

จำนวนราษฎร/ส.ส. 1 คน

ตัวอย่าง

$$\begin{array}{r} 66,000,000 \\ \text{(ราษฎร)} \end{array} \div \begin{array}{r} 400 \\ \text{(ส.ส.)} \end{array}$$

$$= 165,000$$

(จำนวนราษฎร/ส.ส. 1 คน)

ขั้นตอนที่ 2

จังหวัดใดมีราษฎรไม่ถึงเกณฑ์

ให้มี ส.ส. ในจังหวัดนั้นได้ 1 คน

โดยถือเขตจังหวัดเป็นเขตเลือกตั้ง

ตัวอย่าง

จำนวนราษฎร 165,000 คน/ส.ส. 1 คน

จังหวัด	จำนวนประชากร	ส.ส.ที่พึงมี
ตราด	164,000	1
ระนอง	162,000	1
สมุทรสงคราม	160,000	1
สิงห์บุรี	158,000	1

ขั้นตอนที่ 3

จังหวัดใดมีราษฎรเกิน
จำนวนราษฎรต่อสมาชิก 1 คน

ให้มี ส.ส. เพิ่มขึ้นอีก 1 คน

ทุกจำนวนราษฎรที่ถึงเกณฑ์

จำนวนต่อสมาชิก 1 คน



ขั้นตอนที่ 4

เมื่อได้จำนวน ส.ส.
ของแต่ละจังหวัดแล้ว
จังหวัดใดมีเศษที่เหลือมากที่สุด
ให้มี ส.ส. เพิ่มขึ้นอีก 1 คน
ตามลำดับจนครบ 400 คน

ตัวอย่าง

จังหวัด	จำนวนราษฎร	ส.ส. ที่พึงมี
กำแพงเพชร	710,000	4
กระบี่	477,000	3
ชัยนาท	320,000	2
นครนายก	259,000	2
ตราด	218,000	1

ขั้นตอนที่ 5

จังหวัดใดมี ส.ส. เกิน 1 คน

แบ่งเขตจังหวัดให้เท่าจำนวน ส.ส.

แบ่งพื้นที่ของเขตเลือกตั้งให้ติดต่อกัน

และแบ่งจำนวนราษฎร

ในแต่ละเขตใกล้เคียงกัน

ตัวอย่าง

เขตเลือกตั้ง
จังหวัดสระบุรี



มาตรา 5

การคำนวณสัดส่วน ส.ส. บัญชีรายชื่อ

รวมคะแนนทุกพรรคการเมืองทั่วประเทศ
แล้วคำนวณเพื่อแบ่งจำนวน
ผู้ที่จะได้รับเลือกของแต่ละพรรค

ตัวอย่าง

$$\begin{array}{ccc} 20,000,000 & \div & 100 \\ \text{(คะแนนบัตรคือ} & & \text{(ส.ส.แบบ} \\ \text{บัญชีรายชื่อ)} & & \text{บัญชีรายชื่อ)} \end{array}$$

$$\begin{array}{c} = 200,000 \\ \text{(จำนวนคะแนน/ส.ส. 1 คน)} \end{array}$$

ให้ผู้สมัครรับเลือกตั้ง

ได้รับเลือกเรียงตามลำดับหมายเลข
ในบัญชีรายชื่อของพรรคการเมืองนั้น

ตัวอย่าง

พรรคABC ได้ 650,000 คะแนน

ผู้สมัคร ส.ส.บัญชีรายชื่อ

ลำดับที่ 1 - 3 จะได้เป็น ส.ส.

ลำดับที่	รายชื่อ	ส.ส.
1	นาย ก	✓
2	นาย ข	✓
3	นาย ค	✓
4	นาง ง	
5	นาย จ	
6	นาย ฉ	



การเลือกตั้งทั่วไป

2566



รัฐธรรมนูญ 2560

กำหนดให้

อายุของสภาผู้แทนราษฎร
มีกำหนดคราวละ 4 ปี

นับแต่วันเลือกตั้ง



เมื่อสภาผู้แทนราษฎร
ครบวาระ
ให้มีการเลือกตั้งใหม่
ภายใน 45 วัน



สภาผู้แทนราษฎรชุดปัจจุบัน
ครบวาระในวันที่ 23 มีนาคม 2566
ต้องเลือกตั้งใหม่

ภายใน 7 พฤษภาคม 2566



กรณียุบสภา

รธน. 2560 มาตรา 103

กำหนดให้เลือกตั้งใหม่

ภายใน 45 - 60 วัน

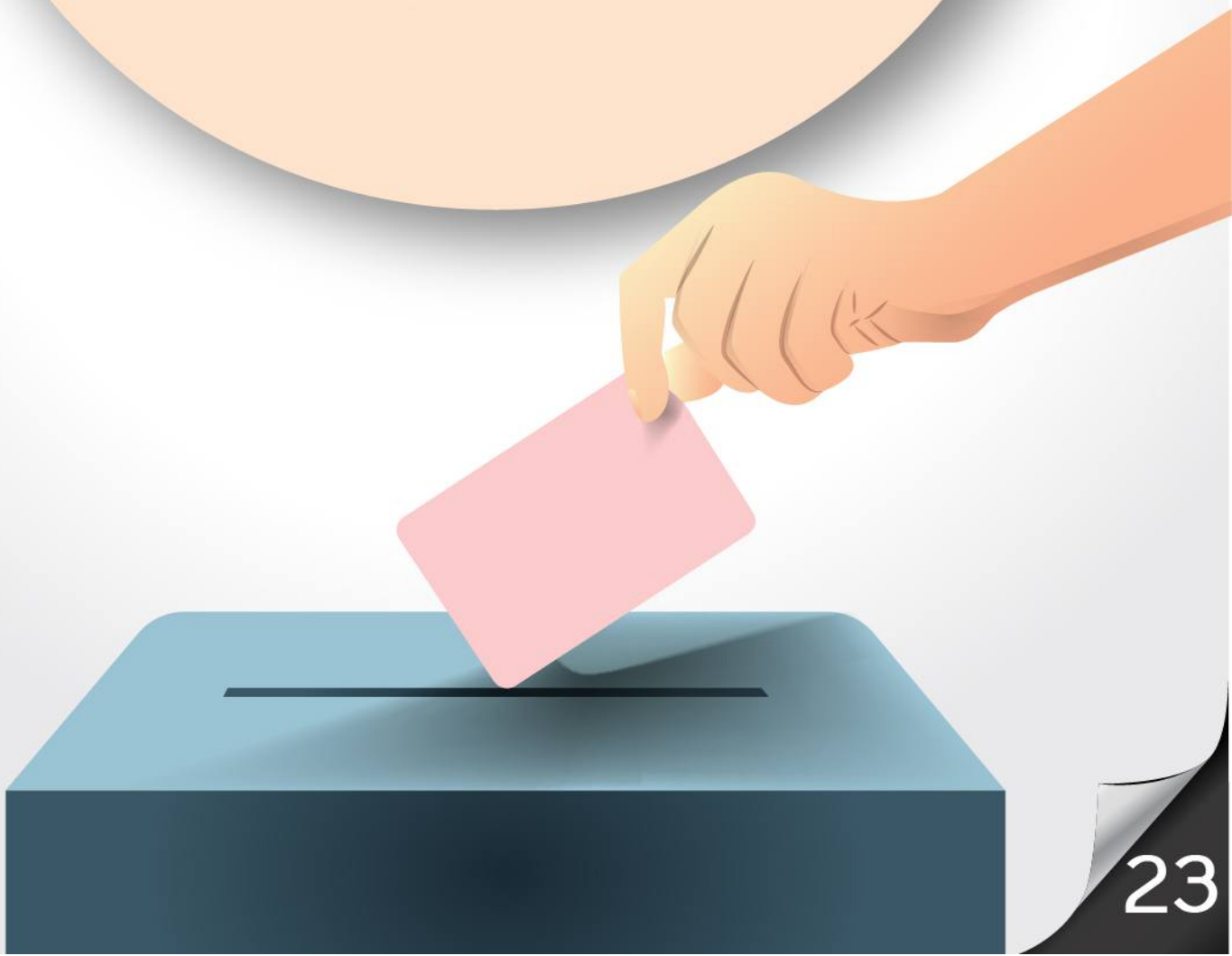



พิพิธภัณฑ์รัฐสภา

เล่าเรื่องการเมืองการปกครองไทย

การเลือกตั้ง ส.ส. ตามรัฐธรรมนูญ 2560
แก้ไขเพิ่มเติม (ฉบับที่ 1) พุทธศักราช 2564

จัดทำโดย พิพิธภัณฑ์รัฐสภา
สำนักงานเลขาธิการสภาผู้แทนราษฎร